

ELEVACÃO 01  
ESCALA 1:50

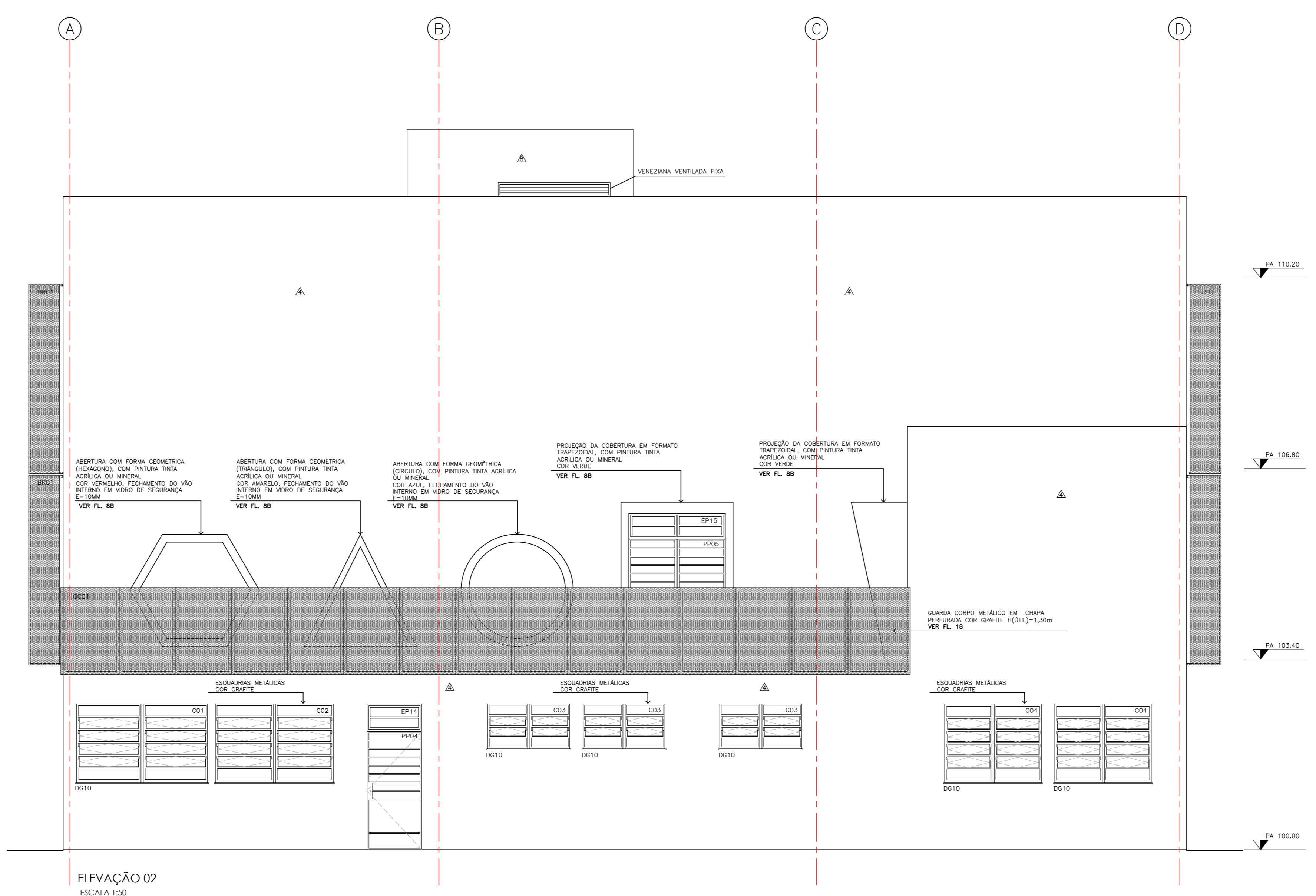

ELEVACÃO 02  
ESCALA 1:50

- LEGENDA DE ACABAMENTOS:**
- PISO:**
- 1 PORCELANATO 60x60 COR CINZA BORDA RETIFICADA ESPESSURA DE 10mm - REF. PORTOBELLO MINERAL PORTALAND OU SIMILAR
  - 2 PISO VINÍLICO EM MANTA DE 2X20M ESPESSURA DE 2MM, RECICLÁVEL E COM BAIXA EMISSÃO DE COMPOSTOS ORGÂNICOS VOLÁTEIS - REF. ACE SYMBOLZ OU SIMILAR. VER PAGINAÇÃO DE PISOS.
  - 3 PISO CERÂMICO INDUSTRIAL 30x30cm COR BEGE COM ESPESSURA DE 9MM - REF. GAIL GESSIT CÔD. 1001 OU SIMILAR
  - 4 PISO EMBORRACHADO ESPESSURA DE 11MM EM PLACAS DE 1mX1m COLADO COM COLA DE PU - REF. AUBICON IMPACT SOFT SUPER SLIM OU SIMILAR. VER PAGINAÇÃO DE PISOS.
  - 5 GRAMATO CINZA MAUÁ. UTILIZAR NOS PATAMARES, DEGRAUS E ESPELHOS.

- RODAPÉ:**
- 1 RODAPÉ EM PORCELANATO, MEDINDO 60X10CM, COR CINZA, BORDA RETIFICADA, ESPESSURA 10MM - REF. PORTOBELLO MINERAL PORTALAND OU SIMILAR.
  - 2 RODAPÉ VINÍLICO, MEDINDO 10CM DE ALTURA, ESPESSURA DE 2MM, COM CANTOS CURVOS, RECICLÁVEL E COM BAIXA EMISSÃO DE COMPOSTOS ORGÂNICOS VOLÁTEIS, SEGUINDO COR DE ENCONTRO COM PISO, CONFORME PAGINAÇÃO - REF. ACE SYMBOLZ OU SIMILAR.

- PAREDES:**
- 1 REVESTIMENTO CERÂMICO INDUSTRIAL 30x14,7cm COR BRANCO GELO COM ESPESSURA DE 9MM - REF. GAIL CÔD 3001 OU SIMILAR, COM FAIXA EM REVESTIMENTO CERÂMICO CANTO EXTERNO ARREDONDADO 30X4,5cm COR AMARELO - REF. GAIL CÔD 4032 2611 OU SIMILAR. VER DETALHAMENTO
  - 2 AZULEJO BRANCO FOSCO 20X20 SOBRE CHAPISCO E EMBOÇO DESEMPENADO
  - 3 REBOCO COM PINTURA TINTA ESMALTE COR BRANCO GELO
  - 4 REBOCO COM PINTURA TINTA ACRÍLICA OU MINERAL BRANCO NEVE
  - 5 PLACA ACÚSTICA DE FIBRA DE MADEIRA, ESPESSURA DE 25MM, MEDINDO 1,20X0,60M - REF. KNAUF AMF LINHA HERADESIGN SUPERFINE OU SIMILAR. VER DETALHAMENTO.
  - 6 REBOCO COM PINTURA TINTA ACRÍLICA OU MINERAL AMARELO CLARO - REF.: SUVINIL PÃO DE QUEIJO OU SIMILAR
  - 7 REBOCO COM PINTURA TINTA ACRÍLICA OU MINERAL LARANJA CLARO - REF.: SUVINIL FOLHAS DE OUTONO OU SIMILAR
  - 8 REBOCO COM PINTURA TINTA ACRÍLICA OU MINERAL LARANJA ESCURO - REF.: SUVINIL FLOR-DE-SÃO-JOÃO OU SIMILAR

- TETO:**
- 1 FORRO DE GESSO ACARTONADO COM BORDAS TABICADAS COM PINTURA DE TINTA ACRÍLICA OU MINERAL NA COR BRANCA
  - 2 PAINEL ACÚSTICO DE FIBRA DE MADEIRA COM NÚCLEO DE LÁ MINERAL (03 CAMADAS), MEDINDO 1,20X0,40M - REF. KNAUF AMF LINHA BAFLE ALUDESIGN HERADESIGN SUPERFINE OU SIMILAR. VER DETALHAMENTO.
  - 3 VERNIZ ACRÍLICO INCOLOR SOBRE LAJE APARENTE

PA = PISO ACABADO  
OBS.: TODOS OS PILARES SÃO REVESTIDOS.

- NOTAS:**
01. PORTAS DE MADEIRA DEVERÃO RECEBER PINTURA TIPO ESMALTE ACETINADA A BASE DE ÁGUA, SOBRE MASSA.
  02. TODOS OS COMPONENTES METÁLICOS DEVERÃO RECEBER PINTURA EM ESMALTE ACETINADO A BASE DE ÁGUA.
  03. TODOS OS COMPONENTES METÁLICOS DEVERÃO RECEBER APLICAÇÃO DE FUNDO ANTI-OXIDANTE.
  04. TODOS OS COMPONENTES METÁLICOS DEVERÃO SER GALVANIZADOS A FOGO.
  05. TODOS OS FECHAMENTOS DOS ENCHIMENTOS DE ÁGUAS PLUVIAIS, INSTALAÇÕES HIDRÁULICAS E DE ESGOTO DEVEM SER EXECUTADOS COM UTILIZAÇÃO DE PLACA CIMENTÍCA HIDROFUCADA NIF COM ESPESURA DE 12mm, COM ACABAMENTO SUPERICIAL SEGUINDO O PADRÃO DA PAREDE ONDE ESTÁ INSTALADO.
  06. REALIZAR TESTE DE CORES E TINTAS NAS SUPERFÍCIES E COMPONENTES ANTES DA APLICAÇÃO NA TOTALIDADE DA OBRA.
  07. TODAS AS MEDIDAS E NÍVEIS DEVERÃO SER VERIFICADOS NO LOCAL.

- ESPECIFICAÇÕES COMPLEMENTARES DE CORES:**
01. TODOS OS CAIXILHOS EXTERNOS: COR GRAFITE.
  02. BATENTES E PORTAS METÁLICAS INTERNAS: COR CINZA CLARO - REF.: SUVINIL PLATINA OU SIMILAR.
  03. BATENTES E PORTAS DE MADEIRA DAS SALAS DE AULA: PAV. TERREO - COR AMARELO CLARO - REF.: SUVINIL PÃO DE QUEIJO OU SIMILAR; PRIMEIRO PAVIMENTO - COR LARANJA CLARO - REF.: SUVINIL FOLHAS DE OUTONO OU SIMILAR; SEGUNDO PAVIMENTO - COR LARANJA ESCURO - REF.: SUVINIL FLOR-DE-SÃO-JOÃO OU SIMILAR.
  04. BATENTES E PORTAS DE MADEIRA INTERNAS (EXCETO SALAS DE AULA): COR CINZA CLARO - REF.: SUVINIL PLATINA OU SIMILAR.
  05. VER DEMAIS ESPECIFICAÇÕES ANOTADAS NAS PLANTAS, CORTES, ELEVACÕES E AMPLIAÇÕES.

COMP. TECNOLÓGICO	ANALISE DE ARQUITETURA	ANALISE DE ESTRUTURA	ANALISE DE ELÉTRICA	ANALISE DE HIDRÁULICA	RESPONSÁVEL PELA CONTRATADA	ASSINATURA
	ARQ. Izabela Kato de A. Res Lamparelo - CAU 44813-9	ENG. João Luis Maranhão Baccaro - CREA Nº 170.287.456-4	ENG. Valdir Pimentel - CREA Nº 0601115144	ENG. Zilda R. Serrão - CREA Nº 0601578832	ENG. Eduardo José B. O. Pires - CREA Nº 506193074	

Nota:  
Os materiais a serem empregados na execução desse projeto deverão atender o Decreto nº 50.977, de 07/11/09.

ESTE PROJETO ESTÁ DE ACORDO COM AS NORMAS E LEGISLAÇÃO RELATIVAS À ACESSIBILIDADE

**ÁREAS:**

ÁREA CONSTRUIDA TOTAL:	1.614,83 m <sup>2</sup>
ÁREA CONSTRUIDA COMPUTÁVEL:	1.382,13 m <sup>2</sup>
PROJEÇÃO DA EDIFICAÇÃO:	646,06m <sup>2</sup>
ÁREA CONSTRUIDA DO PAVIMENTO TERREO:	646,06 m <sup>2</sup>
ÁREA CONSTRUIDA COMPUTÁVEL TERREO:	609,41 m <sup>2</sup>
ÁREA CONSTRUIDA DO 1º PAVIMENTO:	564,55 m <sup>2</sup>
ÁREA CONSTRUIDA COMPUTÁVEL DO 1º PAVIMENTO:	427,85 m <sup>2</sup>
ÁREA CONSTRUIDA DO 2º PAVIMENTO:	454,22 m <sup>2</sup>
ÁREA CONSTRUIDA COMPUTÁVEL DO 2º PAVIMENTO:	375,07 m <sup>2</sup> - TOTAL DE ORIENTAÇÕES 218 (146 Bergirós, 172 Miragibós)

**NOTAS:**

**REVISÕES:**

DATA:	VISTO:

**EDIF 3**

DIVISÃO DE PROJETOS DE EDIFICAÇÕES - AVENIDA SÃO JOÃO, 473 - 17º ANDAR CEP 01035-000 - TEL.: 3337-8955

DIRETORA ENP: BEATRIZ DOMINICO F. GOMES  
AUTOR DO PROJETO: ARQ. ELZANGELA KEILA DE A.R. LAMPARELLO  
ARQ. FERNANDO AUGUSTO TAHERES  
ARQ. ANA CAROLINA ALVES SOBRAL  
COLABORADORES: PEDRO LANG AUGUSTIN

CONTRATADA: EXATA ENGENHARIA E COMÉRCIO, LTDA  
RUA DO COMÉRCIO, 240 - CENTRO EMPRESARIAL SP - CEP 01308-000  
FONE/FAX: (11) 5016-1034

REGISTRO Nº: 240 - CENTRO EMPRESARIAL SP - CEP 01308-000  
FONE/FAX: (11) 5016-1034

ISSUE: EXATA/AMF/PMS/03/08  
EMAIL: CONTATOR@EXATACONSTR.COM.BR

AUTOR DO PROJETO: ENG. EDUARDO PRATA

**PMSP - SIURB - EDIF**

PREFEITURA DE SÃO PAULO - SECRETARIA DE INFRA-ESTRUTURA URBANA E OBRAS - DEPARTAMENTO DE EDIFICAÇÕES

CEI PADRÃO EDIF 2019 10S (NORMAL)

VÁRIOS - SP  
NÚMERO: 16.91.125-SE-023.510  
DATA: 1:50  
PROJETO EXECUTIVO DE ARQUITETURA  
ELEVACÃO 01 e 02  
A - 07/65